Arbre généalogique de la famille

AIT-HAMOUDA,

Branche de Hadj Ouedriss et de la famille AIT-MOHAND du village Tassaft.

A VERIFIER & A COMPLETER

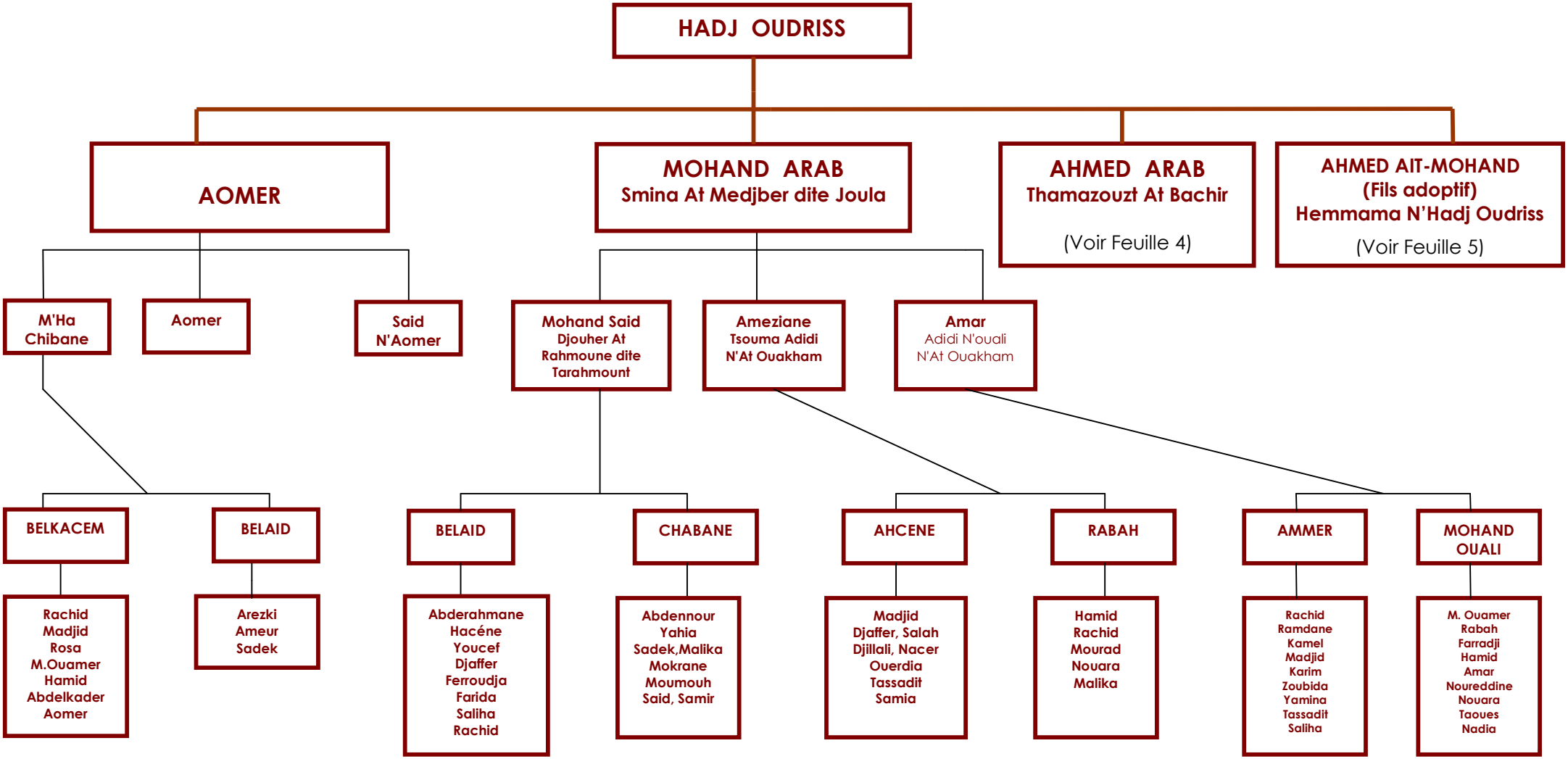
HADJ OUDRISS
AOMER
MOHAND ARAB
Smina At Medjber dite Joula
AHMED ARAB
Thamazouzt At Bachir
(Voir Feuille 4)
AHMED AIT-MOHAND
(Fils adoptif)
Hemmama N'Hadj Oudriss
(Voir Feuille 5)
M'Ha Chibane
Aomer
Said N'Aomer
Mohand Said
Djouher At Rahmoune dite Tarahmount
Ameziane
Tsouma Adidi N'At Ouakham
Amar
Adidi N'ouali N'At Ouakham
BELKACEM
BELAID
BELAID
CHABANE
AHCENE
RABAH
AMMER
MOHAND OUALI
Rachid
Madjid
Rosa
M.Ouamer
Hamid
Abdelkader
Aomer
Arezki
Ameur
Sadek
Abderahmane
Hacéne
Youcef
Djaffer
Ferroudja
Farida
Saliha
Rachid
Abdennour
Yahia
Sadek,Malika
Mokrane
Moumouh
Said, Samir
Madjid
Djaffer, Salah
Djillali, Nacer
Ouerdia
Tassadit
Samia
Hamid
Rachid
Mourad
Nouara
Malika
Rachid
Ramdane
Kamel
Madjid
Karim
Zoubida
Yamina
Tassadit
Saliha
M. Ouamer
Rabah
Farradji
Hamid
Amar
Noureddine
Nouara
Taoues
Nadia

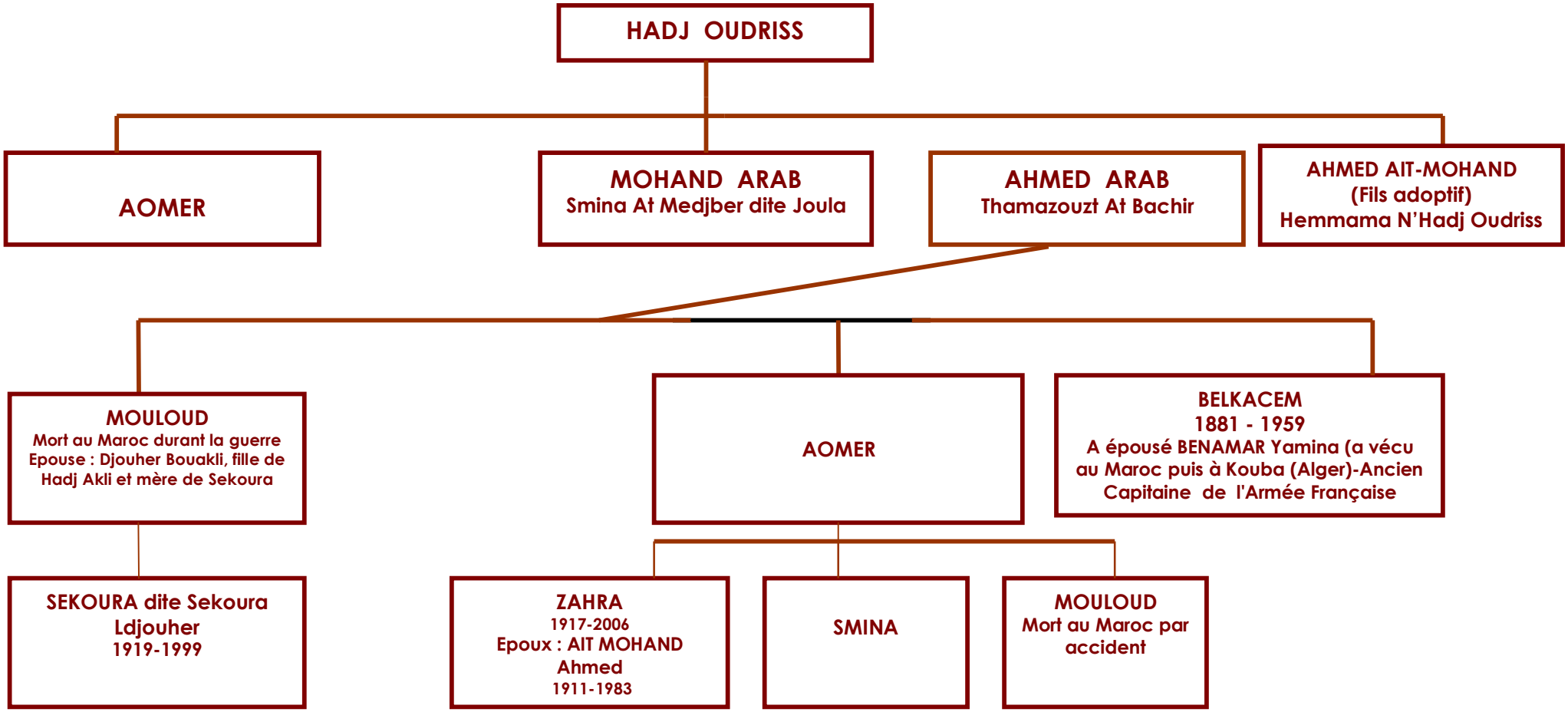
HADJ OUDRISS
AOMER
MOHAND ARAB
Smina At Medjber dite Joula
AHMED ARAB
Thamazouzt At Bachir
AHMED AIT-MOHAND
(Fils adoptif)
Hemmama N'Hadj Oudriss
MOULOUD
Mort au Maroc durant la guerre
Epouse : Djouher Bouakli, fille de Hadj Akli et mère de Sekoura
AOMER
BELKACEM
1881 - 1959
A épousé BENAMAR Yamina (a vécu au Maroc puis à Kouba (Alger)-Ancien Capitaine de l'Armée Française
SEKOURA dite Sekoura Ldjouher
1919-1999
ZAHRA
1917-2006
Epoux : AIT MOHAND Ahmed
1911-1983
SMINA
MOULOUD
Mort au Maroc par accident

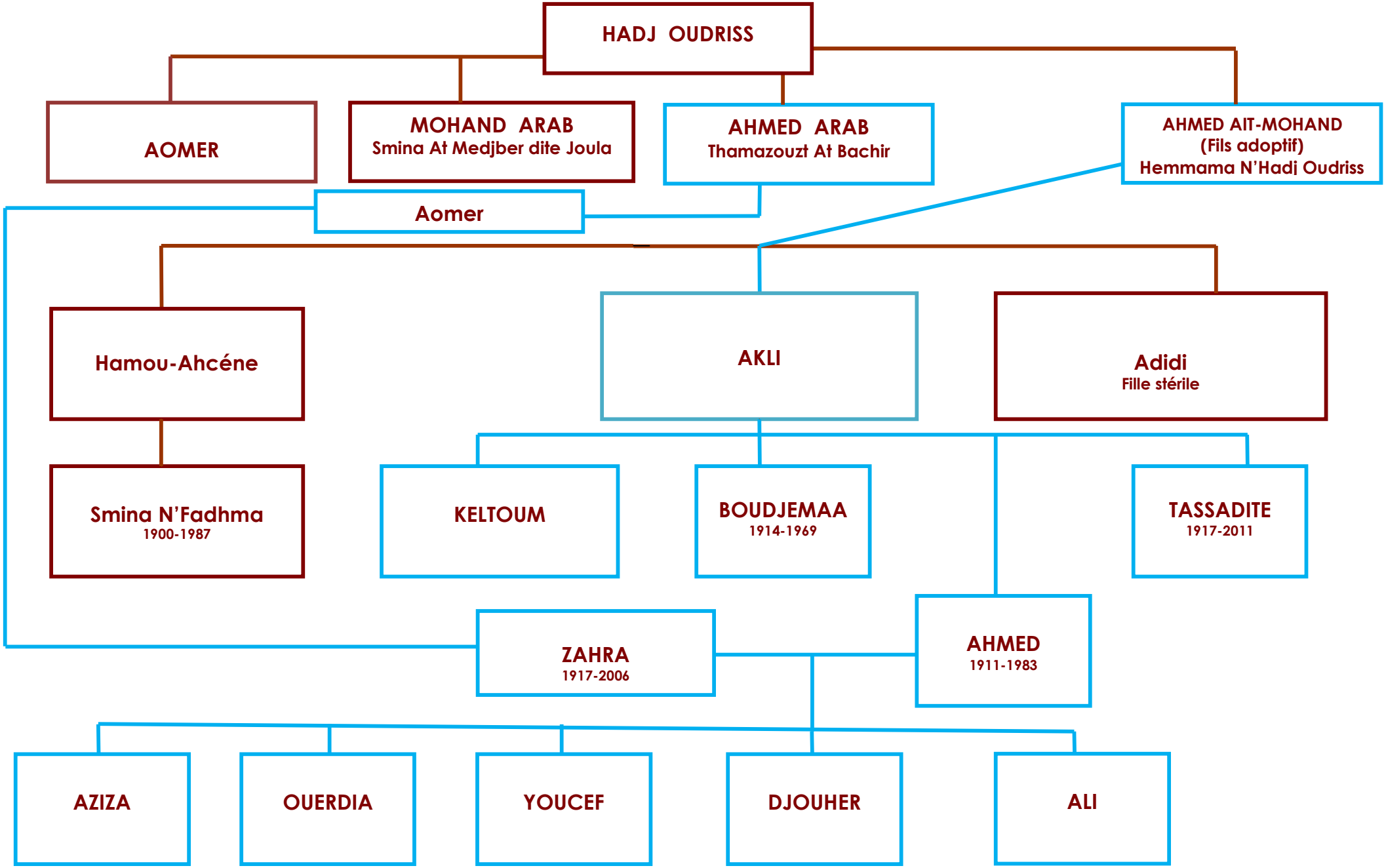
HADJ OUDRISS
AOMER
MOHAND ARAB
Smina At Medjber dite Joula
AHMED ARAB
Thamazouzt At Bachir
AHMED AIT-MOHAND
(Fils adoptif)
Hemmama N'Hadj Oudriss
Aomer
Hamou-Ahcéne
AKLI
Adidi
Fille stérile
Smina N'Fadhma
1900-1987
KELTOUM
BOUDJEMAA
1914-1969
TASSADITE
1917-2011
ZAHRA
1917-2006
AHMED
1911-1983
AZIZA
OUERDIA
YOUCEF
DJOUHER
ALI